

Direkter Zugriff auf Informationen zu Zustand, Standort und detaillierten Prüfberichten der letzten Wartung Ihrer Hydranten, Regelventile und Absperrschieber. Auch alle Informationen zu Be- und Entlüftungsventilen bzw. Leckberichten werden dargestellt.

- **Optimale Nutzung** für alle Endgeräte
- **Gleicher Datenstand** für Gemeinde, Wasserverband und Feuerwehr
- **Erweiterte** Auswertungen
- **Dokumentation der Löschwasserversorgung** (Grundschatz)
- **Zusätzliche Benutzerkonten** für Mitarbeiter & Feuerwehr mit individuellen Berechtigungen
- **Daten - Export und Import** für Hydranten, Schieber & Regelventile
- Darstellung von **Be- und Entlüftungsventilen und Leckberichten**

HAWLE.MAP



Merkmale

- Kostenloser Testzugang unter map.hawle-service.at
- Zeitlich unbegrenzte Nutzung für Kunden mit Silber- und Goldpaket
- Verschiedene Kartenansichten (Straßen, Straßenansicht, Satellit, Topographie, OpenStreetMap)
- Einsatzradius & TVRB-Symbole einstellbar
- Dokumentation der Wartungen
- keine Software Installation erforderlich

Neuigkeiten

- HAWLE.MAP App für Android & iOS
- Assistent für **Berechnungen** (Schnellauslegung Druckreduzierventil, Druckverlust in Rohrleitungen) und **Technischen Informationen** (Flanschabmessungen, Rohrmaß, Synoflex, Schraubenlänge, Spindelumdrehungen, Anzugsdrehmoment)



Übersicht Funktionen

- Prüfberichte & Leckberichte
- Hydranten in der Nähe finden
- Hydranten hinzufügen
- Hydranten aktiv / inaktiv schalten
- Löschwasser Einsatzradius
- **S.CAP** Verwaltung & Inbetriebnahme
- **HAWLE.LIVE** Diagramme
- Support für CLAYTON Regelventile
- Steuerung 3S Drehantriebe
- Assistent für Berechnungen & technische Informationen
- Benutzerverwaltung
- Benachrichtungen verwalten
- Servicetechniker anfordern
- Druckfunktion
- Export (xlsx, xls, csv, shp)
- API-Schnittstelle

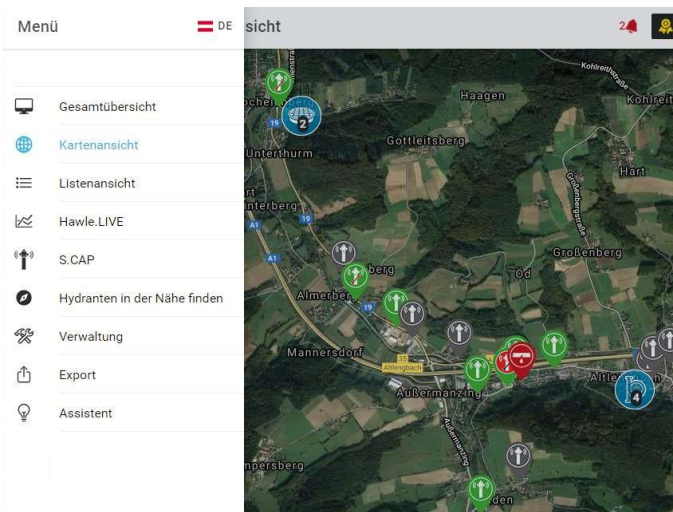

Menü HAWLE.MAP

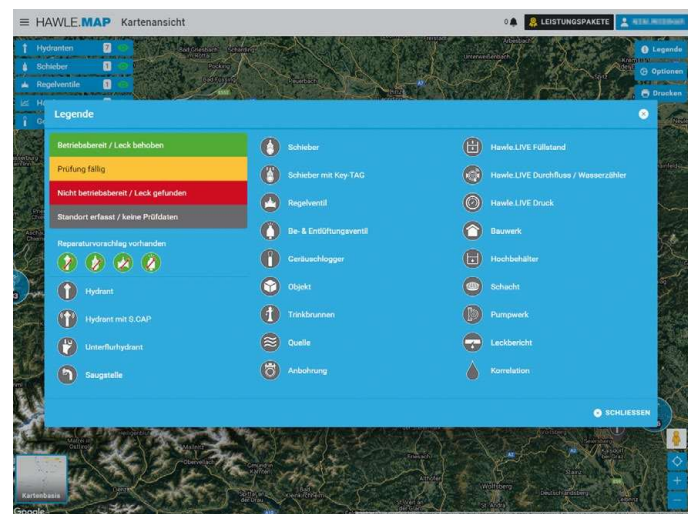

Übersichtliche Legende - somit ist auf den 1. Blick ersichtlich welche Armatur welchen Status hat

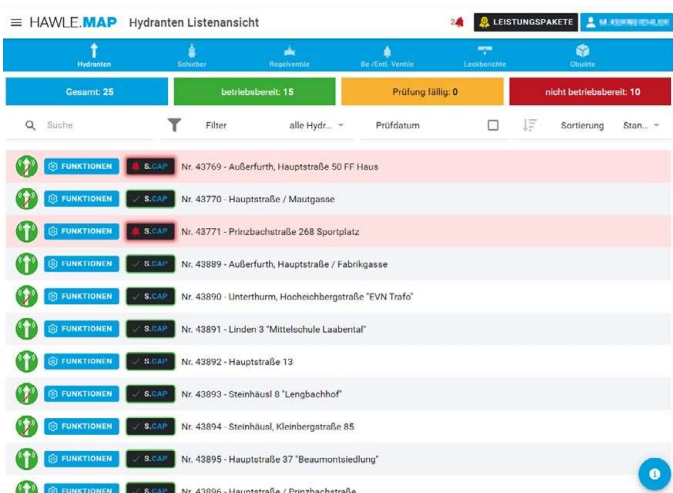

Listensicht aller Prüfberichte

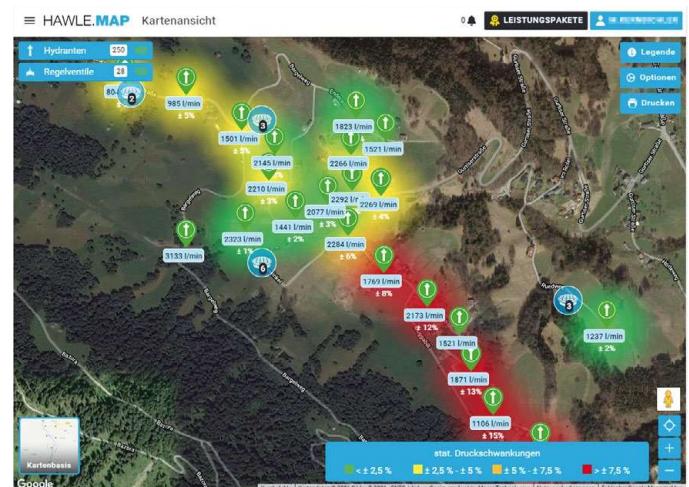

Ansicht für statische Druckschwankungen bei Hydranten

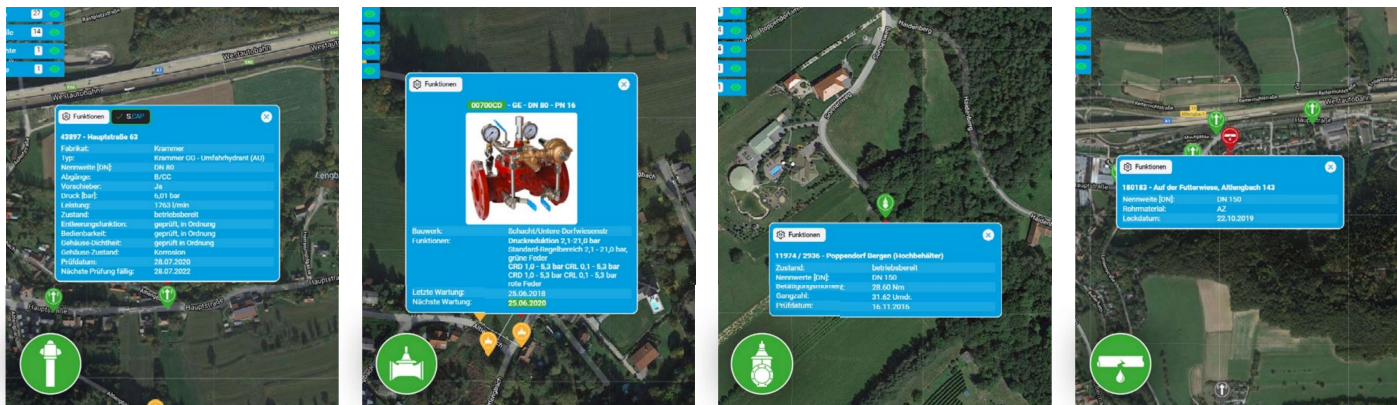

Die wichtigsten Informationen direkt in der Kartenansicht

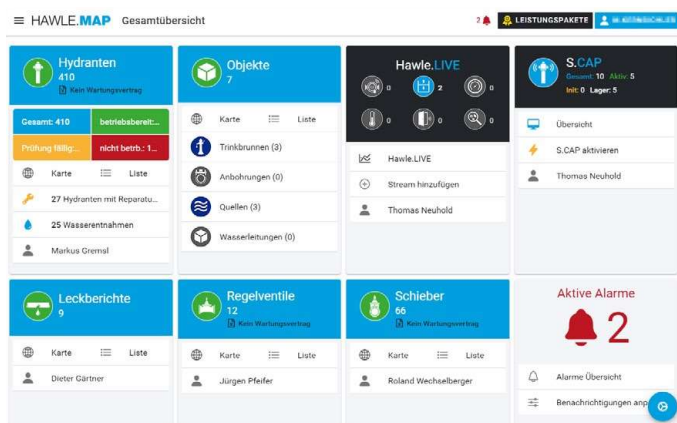

Dashboard - Das Wichtigste auf einen Blick

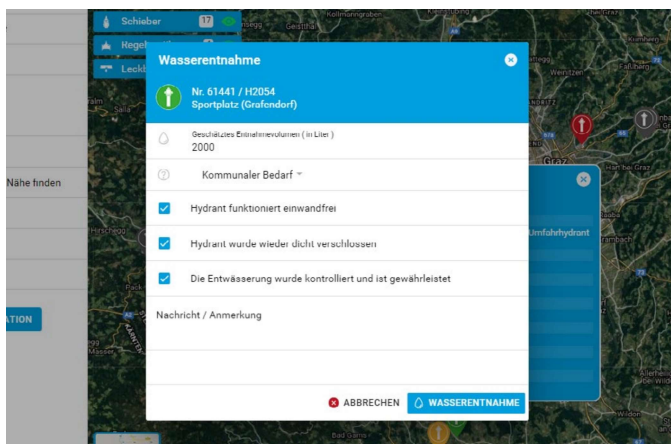

Dokumentation der Wasserentnahmen



Direkter Zugriff mittels NFC / QR Code auf die aktuelle Ventil-konfiguration, Datenblätter, Inbetriebnahmeanleitung und den letzten Prüfbericht.

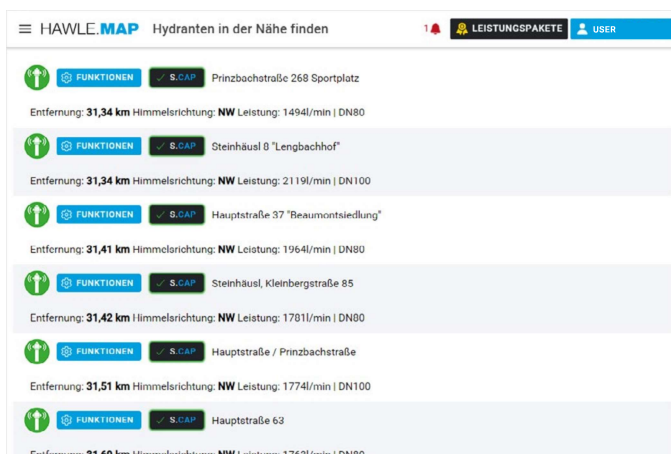

In Abhängigkeit vom eigenen Standort (Smartphone) werden die am nächsten gelegenen Hydranten inkl. Entfernung, Leistung und Betriebszustand angezeigt.

HAWLE.MAP

Leistungspakete

- Benutzeranzahl
- S.CAP Verwaltung
- Assistent
- Löschwasserabdeckung
- Listenansicht
- Regelventile | Leckberichte | Schieber
- Statische Druckschwankungen
- Schnittstelle Wasserkarte **NEU**

	BRONZE Ideal zum Testen	GOLD Alle Funktionen	SILBER Wartungsvertrag Plus
Benutzeranzahl	1 Benutzer	10 Benutzer	2 Benutzer
S.CAP Verwaltung	✓	✓	✓
Assistent	✓	✓	✓
Löschwasserabdeckung	–	✓	✓
Listenansicht	–	✓	✓
Regelventile Leckberichte Schieber	–	✓	✓
Statische Druckschwankungen	–	✓	–
Schnittstelle Wasserkarte NEU	–	✓	–
Preis	€ 0,00	€ 120,00 pro Jahr	€ 0,00 Kostenlos für Wartungsvertrags Kunden
Aktion	Kostenlos registrieren	Jetzt bestellen	Benutzerdaten anfordern

Alle Funktionen

Hydranten hinzufügen	✓	✓	✓
Benachrichtigungen verwalten	✓	✓	✓
Servicetechniker anfordern	✓	✓	✓
Geografischer Standort	✓	✓	✓
Kartenansicht: Straßenkarte	✓	✓	✓
Kartenansicht: Luftbild	✓	✓	✓
TVRB Symbole	✓	✓	✓
Druckfunktion	✓	✓	✓
Hawle.LIVE Verwaltung	✓	✓	✓
Benutzerverwaltung	–	✓	✓
Dashboard	–	✓	✓
Hydranten in der Nähe finden	–	✓	✓
Prüfberichte als PDF	–	✓	✓
Alle Daten der letzten Prüfung	–	✓	✓
Filterfunktionen	–	✓	✓
Hydranten Status ändern	–	✓	✓
Anzeige Be- und Entlüftungsventile	–	✓	✓
Anzeige Unterflurhydranten	–	✓	✓
Anzeige von Objekten Anbohrung, Trinkbrunnen, Quelle, Saugstelle, Wasserleitung	–	✓	✓
API Schnittstelle	–	Add-On	Add-On
Hydranten Wasserentnahme buchen	–	✓	✓
Historische Prüfberichte	–	✓	–

SILBER - Paket bei gültigen Wartungsvertrag für einen Service - Bereich (Hydrant, Regelventil, Schieber oder Be- & Entlüftungsventil)