hawle

GROUPE HAWLE AUTRICHE

hawle. made for generations.

NOUS NOUS MOBILISONS DE MANIÈRE RESPONSABLE ...

L’eau – une ressource vitale, notre domaine d‘activité

L’eau potable pour tous est un droit de l‘Homme, dont beaucoup n’en dispose pas et de surcroît en qualité suffisante.
Hawle développe et fabrique des produits de qualité, contribution indispensable à la sécurité d’approvisionnement en eau pour la population mondiale.

… ET CRÉONS LA CONFIANCE.

- Nous assurons avec excellence l'exercice de **nos métiers** - depuis des décennies.
- Nous inspirons un changement positif dans notre domaine en redefinissant les Standards par des **innovations** permanentes.
- Nous garantissons une très grande **disponibilité** de nos produits.
- Nous renforçons notre leadership international de notre **marque Premium.**
- Nous nous attachons constamment à dépasser les **attentes de nos clients.**
- Nous privilégions une **culture de la communication** ouverte.
- Nous entretenons des relations commerciales stables avec nos **partenaires.**
- Nous nous engageons à adopter **une conduite et une approche écologiques.**
- Nous veillons **à la santé et le bien-être** de nos collaborateurs.

NOUS NOUS SOUVENONS DES DEBUTS

...

Nous sommes l'original!

Ajusteur-mécanicien de formation, Engelbert Hawle fonda notre entreprise en 1948 sur la base d'une idée, un raccord de conduites révolutionnaire qui économise des efforts, du temps, et de surcroît le coût: le Raccord Bride.

La prochaine démarche entreprise par le pionnier autrichien en 1958 a été le développement de la première vanne à siège élastique: la vanne vulkan.

Engelbert Hawle (fondateur)

… SOMMES FIERS DE NOTRE ÉVOLUTION …

Hawle – une success story

Cet esprit d'innovation, toujours résolument orienté sur les exigences des clients, est mis en évidence depuis des générations. Aujourd'hui, Hawle est une entreprise familiale opérant à l'échelon mondial et dont le siège est à Vöcklabruck, en Haute-Autriche.

Martin Kast (CEO)

Michael Bassani (COO)

... ET GARDE LE CAP.

Croissance assurée pour des générations

Notre Stratégie est façonnée par des principes directeurs en innovant consciemment et délibérément de nouveaux produits et des concepts pour le groupe Hawle Austria.

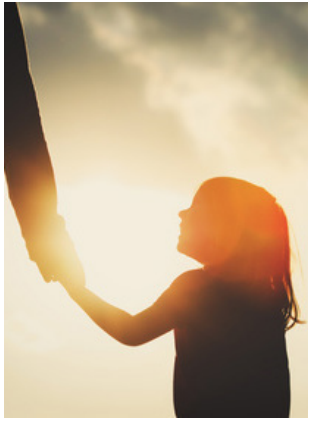

NOTRE FAMILLE …

Nous developpons
le **grandes marques**
de notre domaine.

krammer

ÖZKAN

SINCE 1932
Nova Siria®
...we know how

chawle

Industrieguss GmbH

SERVICE TEAM
chawle krammer

… EST CONSTITUÉ D'UN RÉSEAU MONDIAL.

Groupe Hawle Autriche

Autriche
République tchèque
Pologne
Slovaquie
Russie
Émirats arabes unis
Turquie
Italie
Pérou

Groupe Hawle Allemagne

Allemagne | Suisse | Roumanie
Serbie | Croatie | Hongrie | USA

Partenaires du Groupe Hawle Autriche

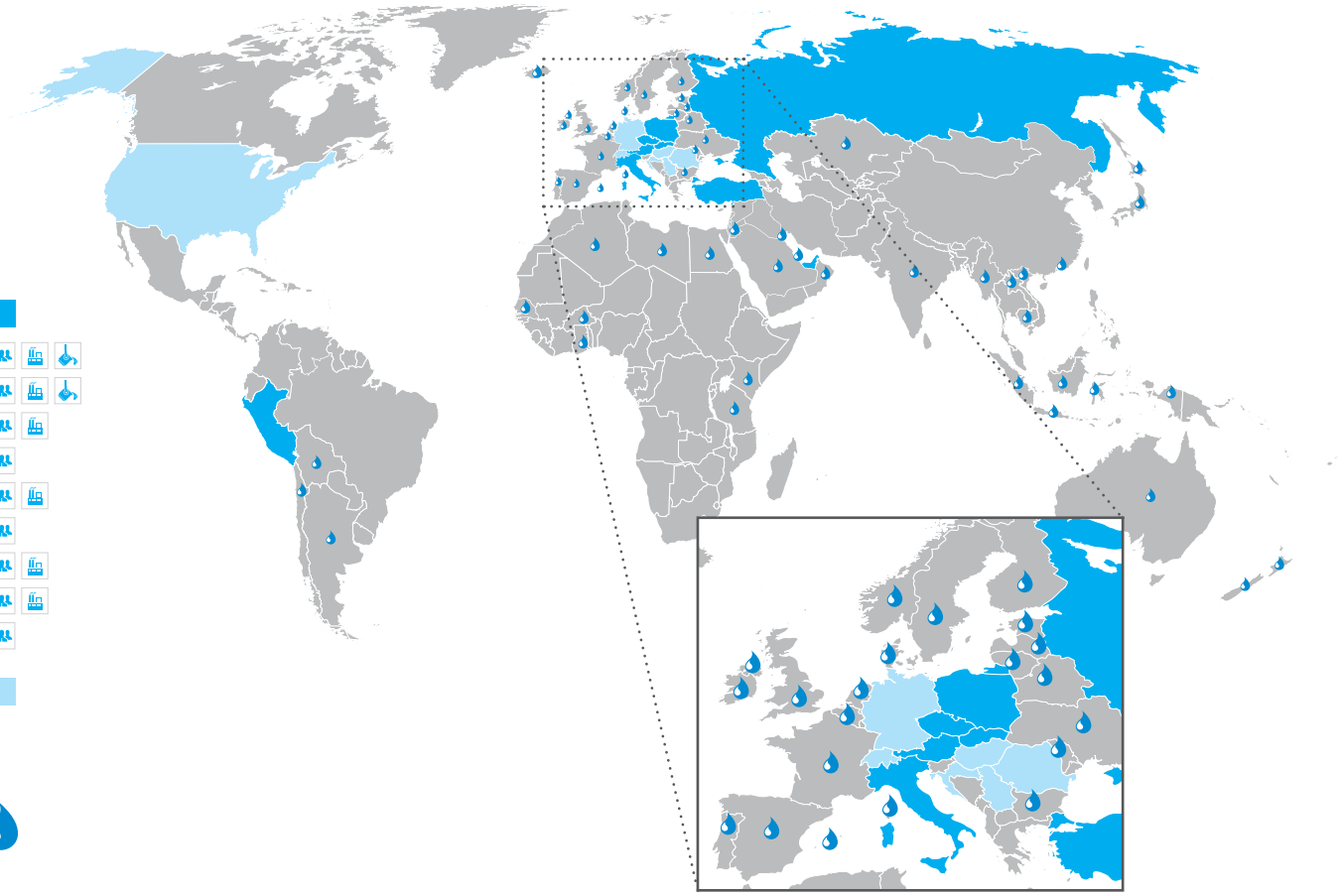

NOTRE PORTFOLIO

...

Nos Vannes et raccords
Sont compatibles à tous les
types de tuyauterie courants,
de **1/2" à DN 2500**, ...

Vannes et robinetterie Combi

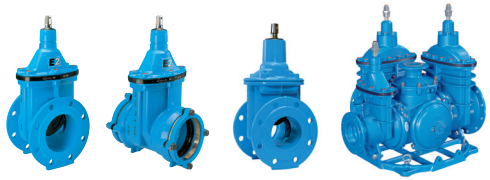

Clapets d'arrêt

Vannes de branchement

Hydrants

NOTRE PORTFOLIO

...

... de la source au branchement.

Raccords et Kits

Raccord Multi-segment

Vannes de Protection et de control de Réseau

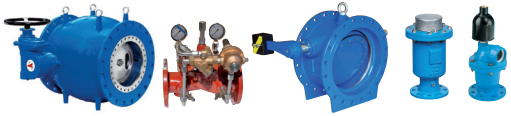

Accessoires

… NOS SPÉCIFICITÉS.

- **Fonctionnalité assurée**
- **Facilite et Rapidité de Pose**
- **Maintenance très minimale**
- **Durabilité** exceptionnelle
- **Garantie** fabricant unique de **10 ans**
- Eprouvées et largement reconnues à l'**international depuis 70 ans**
- **Revêtement par poudre époxy** de la plus haute qualité
- **85 %** de toutes les matières premières viennent d'**Europe**
- **Fonte** provenant d'**Autriche**

NOS PRODUITS
SONT SYNONYMES
DE QUALITÉ
...

hawle

Q 10 JAHRE
Qualitätsgarantie

hawle

Q 5 JAHRE
Qualitätsgarantie

… CERTIFIÉS PAR DE NOMBREUX ORGANISMES.

LE GROUPE HAWLE AUTRICHE EN CHIFFRES.

1 famille

1.100 collaborateurs

160 Mio. € chiffre d‘affaires extérieur

0 % capital d‘emprunts

12 Mio. € investissement/an

100 % contrôle qualité

10.000 articles

30.000 variantes

Version 2017

GROUPE HAWLE AUTRICHE

hawle. made for generations.